

ENERTRAG, QUI SOMMES-NOUS ?

La société ENERTRAG France, issue du groupe allemand ENERTRAG, est implantée en France depuis 2002, à Neuville-sur-Oise.

L'entreprise française bénéficie d'une expérience de 20 ans dans le domaine de la production d'énergies renouvelables et dispose des compétences qui lui permettent de réaliser toutes les étapes d'un projet : le développement, le financement, la construction, l'exploitation et la maintenance.

Enertrag est présente en Allemagne, en France, en Pologne et en Afrique du Sud sur les solutions en matière d'éolien, de photovoltaïque et d'hydrogène.

ENERTRAG SUR VOTRE TERRITOIRE

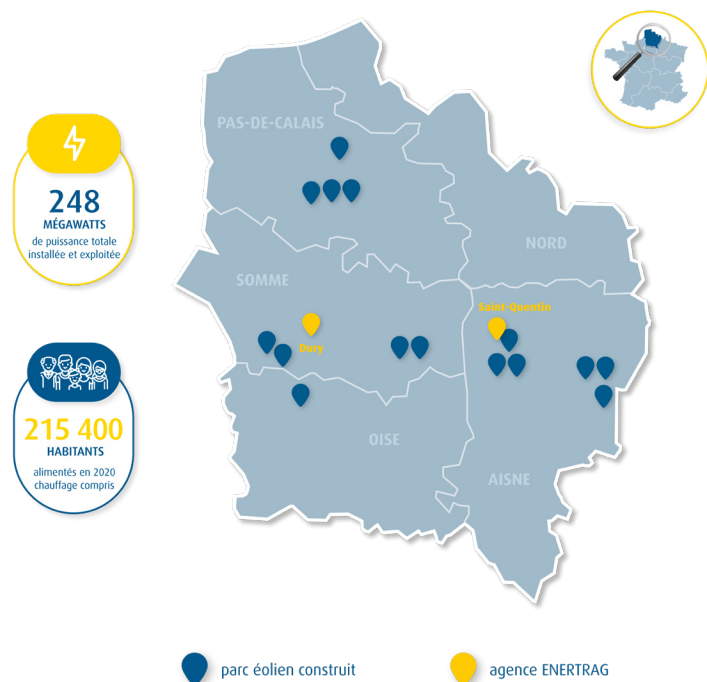

Établissement France
9 mail Gay Lussac
95000 Neuville-sur-Oise
Tél. : 01 30 30 60 09

CONTACTEZ-NOUS !

Cheffe de projet éolien

✉ sophie.vanovershelde@enertrag.com

☎ 06 08 57 37 69

Chargé de concertation

✉ paul.ricosse@enertrag.com

Adresse mail du projet

✉ moulinbois@enertrag.com

© ENERTRAG 2021

BULLETIN D'INFORMATION n°2

PROJET ÉOLIEN DE MOULIN BOIS

NOVEMBRE 2021

PERMANENCE
D'INFORMATION
19 et 20 novembre
2021

Chers habitants des communes de La Neuville-Roy, Cressonsacq, Grandvilliers-aux-Bois, Rouvilliers, Bailleul-le-Soc, Cernoy,

Suite à l'identification d'un espace propice à l'éolien sur vos communes, le porteur de projets éoliens ENERTRAG a rencontré les élus des communes de Cressonsacq et la Neuville-Roy dès 2017 pour leur faire part de ce premier diagnostic.

Afin d'évaluer la faisabilité d'un parc éolien, deux mâts de mesures ont été implantés pour estimer notamment le productible en vent. En parallèle, des études écologiques ont débuté en début d'année 2021 et se termineront en 2022.

Aucune implantation d'éoliennes n'est encore envisagée à ce jour compte tenu du stade d'avancement précoce des études.

Soucieux de mener à bien des projets en collaboration avec les territoires d'accueil, une démarche de concertation et de communication a été mise en place sur le projet de parc éolien de Moulin Bois. Nous vous tiendrons informés tout au long de l'avancée du projet et de la démarche de concertation. Ainsi dans cette première lettre à destination des communes d'implantation du projet et limitrophes, nous vous invitons à une première permanence d'information, sur rendez-vous uniquement.

Si vous le souhaitez, vous pouvez d'ores et déjà nous contacter via les coordonnées figurant au dos de ce document, afin de réserver votre plage horaire.

Dans l'attente de vous rencontrer, nous vous souhaitons une bonne lecture.

Sophie VANOVERSCHELDE
Cheffe de projet éolien ENERTRAG France

LES PROCHAINES ÉTAPES DU PROJET

Début 2017	Février 2021	Mars 2021 Avril 2022	Juin 2022	Juin 2022 Juillet 2023
Rencontres des élus de La Neuville Roy	Installation des mâts de mesure de vent	Constitution des études (écologiques, acoustiques, paysagères)	Dépôt du DDAE	Instruction du DDAE et enquête publique

LE PROJET EOLIEN DE MOULIN BOIS C'EST ...

- Un projet sur les communes de Cressonsacq et de La Neuville-Roy
- Des études qui débutent sur la plaine agricole
- 2 mâts de mesures installés début 2021

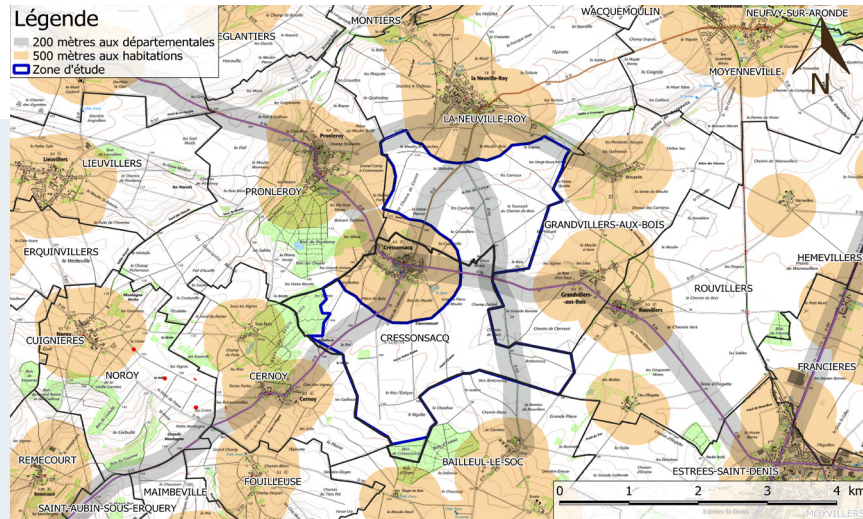

Carte de zone d'étude du projet éolien Moulin Bois

POUR EN SAVOIR PLUS

VISITEZ LE SITE INTERNET DU PROJET



moulin-bois.parc-éoliens-enertrag.fr

LANCEMENT DE LA DÉMARCHE DE CONCERTATION !

ENERTRAG met un point d'honneur à dialoguer les acteurs du territoire, à savoir les habitants et élus principalement, avec pour objectifs:

- **Inform**er les acteurs locaux sur les avancées du projet
- **Échanger** régulièrement avec eux pour répondre aux attentes et diffuser l'information
- **Co-construire** certains aspects du projet autour de thématiques clés

Dans ce cadre nous avons choisi de faire appel au cabinet de concertation CFPE. C'est ainsi que depuis avril 2021, Delphine CLAUX, de la société CFPE, est allée à la rencontre des habitants du territoire. Elle s'est présentée aux habitants, aux collectivités, aux associations et aux autres acteurs locaux, de façon à élaborer une démarche de concertation adaptée au territoire.

PORTE-À-PORTE

ENERTRAG a fait appel à la société EXPLAIN pour réaliser un porte-à-porte du 8 au 11 novembre sur les communes de La Neuville Roy et Cressonsacq. Cette société spécialisée dans le sondage a notamment pour objectif de recueillir l'avis de la population sur l'éolien et sur le projet de parc de Moulin Bois.

PERMANENCE D'INFORMATION

Les permanences d'information des 19 et 20 novembre seront l'occasion de vous informer sur l'énergie éolienne et sur le projet de Moulin Bois.



Exemple de groupe de travail animé par ENERTRAG

GROUPE DE TRAVAIL

Suite à la phase de rencontre avec le territoire réalisée par le cabinet CFPE, nous avons établi un groupe de travail permettant d'échanger sur le projet.

Celui-ci a pour objectif de réfléchir ensemble à certains aspects du projet, tels que les points de photomontages, les points d'écoute des sonomètres, les mesures d'accompagnement etc.

Les acteurs du groupe de travail sont des habitants, des élus des communes d'implantation et alentours, des représentants des collectivités territoriales, des représentants d'associations...

Une première réunion du groupe de travail est prévue courant novembre. Nous vous tiendrons informés du contenu de ces réunions aux moyens de lettres d'information, du site internet et de rencontres organisées avec vous.